

LEGENDA

- Buffer 10 km (50 volte l'altezza massima) - DM 09/10/2010
- Buffer 20 km - Linee Guida MIBAC del 2007
- AEROGENERATORE DI PROGETTO
- PUNTO DI VISTA POV
- CONO VISIVO PUNTO DI VISTA

SCALA 1:100.000 - 1 cm = 1000 m

0 1000 2000 5000 m

0 1 2 5 cm

0	-	SCHEM	EL	LC	07/2023
REV.	DESCRIZIONE	DISEGN	CONTROL	APPROV	DATA

<div>Montana</div> <div>SEDINI S.R.L.</div>		<div>MontanaSpA Via Carlo Angelini 6 20155 Milano Milano (sede certificata SC) Brescia Palermo Cagliari Roma Sassari</div> <div>Tel +390254118173 Fax +390254121890 www.montanaenergy.com</div> <div>PAV 1246270206 CIS/SC 003030005</div>	
Committente		SEDINI S.R.L. VIA ANGELO FUMAGALLI 6, 20143 MILANO	
Progettisti		ING. LAURA CONTI Iscritta all'Ordine degli Ingegneri della Provincia di Pavia al n. 1726	
Oggetto		IMPIANTO EOLICO "SEDINI WIND" DI POTENZA 27,2 MW COMUNI DI SEDINI, NULVI, TERGU (SS)	
Tavola		PUNTI DI VISTA E FOTOSIMULAZIONI	
N. Tav.		R03_T02.1	
N. RI		2995_S189_SDN_SIA_R03_T02_REVO_PDV/FOTOSIM	
E' VIETATA LA RIPRODUZIONE DI QUESTO DOCUMENTO SENZA PREVENTIVA AUTORIZZAZIONE SCRITTA DELLA MONTANA SPA		Scala 1:100000	

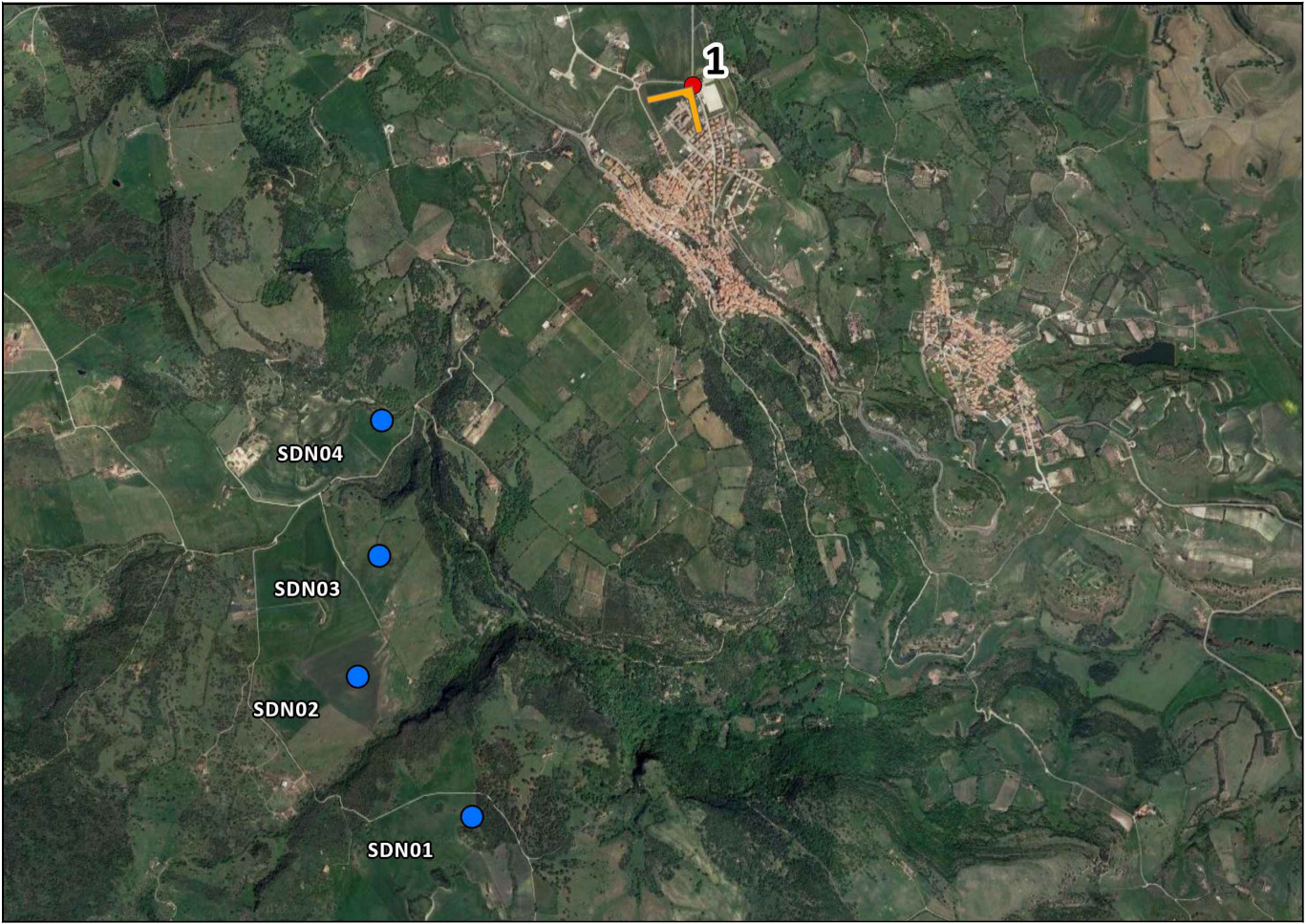

INQUADRAMENTO TERRITORIALE

- LEGENDA
- AEROGENERATORE DI PROGETTO
 - PUNTO DI VISTA PDV
 - CONO VISIVO PUNTO DI VISTA



O	-	SEDM	EL	EC	07/2023
REV.	DESCRIZIONE	DISEGN	CONTROL	APPROV	DATA

Montana

MontanaSpA
Via Carlo Angelini Fumagalli 6
20153 Milano
Milano (secc. certificato SCI) | Brescia | Palermo | Cagliari | Roma | Sassari

SEDINI S.R.L.

SEDINI S.R.L.
VIA ANGELO FUMAGALLI 6, 20143 MILANO

ING. LAURA CONTI
iscritta all'Ordine degli Ingegneri della Provincia di Pavia al n. 1726

IMPIANTO EOLICO "SEDINI WIND" DI POTENZA 27,2 MW
COMUNI DI SEDINI, NULVI, TERGU (SS)

Tavola
PUNTI DI VISTA E FOTOSIMULAZIONI

N. Tav.
R03_T02.2

N. Id.
2995_5189_SDN_SIA_R03_T02_REV0_PDV-FOTOSIM

Scala

È VIETATA LA RIPRODUZIONE DI QUESTO DOCUMENTO SENZA PREVENTIVA AUTORIZZAZIONE SCRITTA DELLA MONTANA SPA

PDV 02 - Strada Statale SS134 - STATO DI FATTO



PDV 02 - Strada Statale SS134 - STATO DI PROGETTO

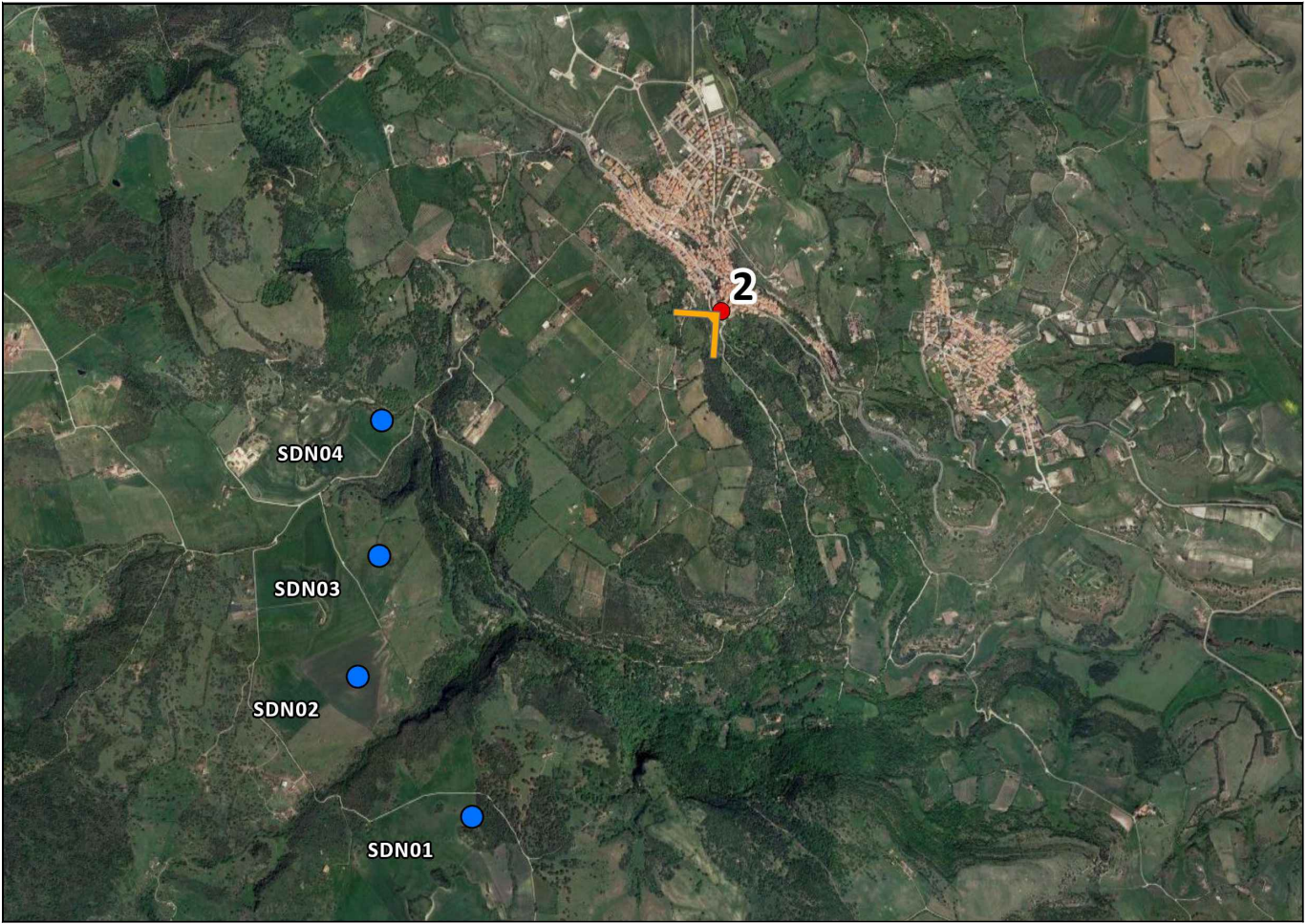

INQUADRAMENTO TERRITORIALE

- LEGENDA
- AEROGENERATORE DI PROGETTO
 - PUNTO DI VISTA PDV
 - ↘ CONO VISIVO PUNTO DI VISTA

0		SEDM		EL		EC		07/2023			
REV.		DESCRIZIONE		DISEGN.		CONTROL.		APPROV.		DATA	



MontanaSpA
Via Carlo Angelo Fumagalli 6
20133 Milano
Milano (sede certificata SOE) | Brescia | Palermo | Cagliari | Roma | Siracusa

Tel. +390254138173
Fax +390254129800
www.montanaspasrl.com

PAVA 1246420026
Cap. Soc. 2.000.000,00€

Committente	SEDINI S.R.L. VIA ANGELO FUMAGALLI 6, 20143 MILANO		
Progettisti	ING. LAURA CONTI iscritta all'Ordine degli Ingegneri della Provincia di Pavia al n. 1726		
Oggetto	IMPIANTO EOLICO "SEDINI WIND" DI POTENZA 27,2 MW COMUNI DI SEDINI, NULVI, TERGU (SS)		
Tavola	PUNTI DI VISTA E FOTOSIMULAZIONI		N. Tav. R03_T02.3
N. Rf.	2995_5189_SDN_SIA_R03_T02_REV0_PDV-FOTOSIM		Scala
È VIETATA LA RIPRODUZIONE DI QUESTO DOCUMENTO SENZA PREVENTIVA AUTORIZZAZIONE SCRITTA DELLA MONTANA SPA			

PDV 03- Centro Abitato di Bulzi - STATO DI FATTO

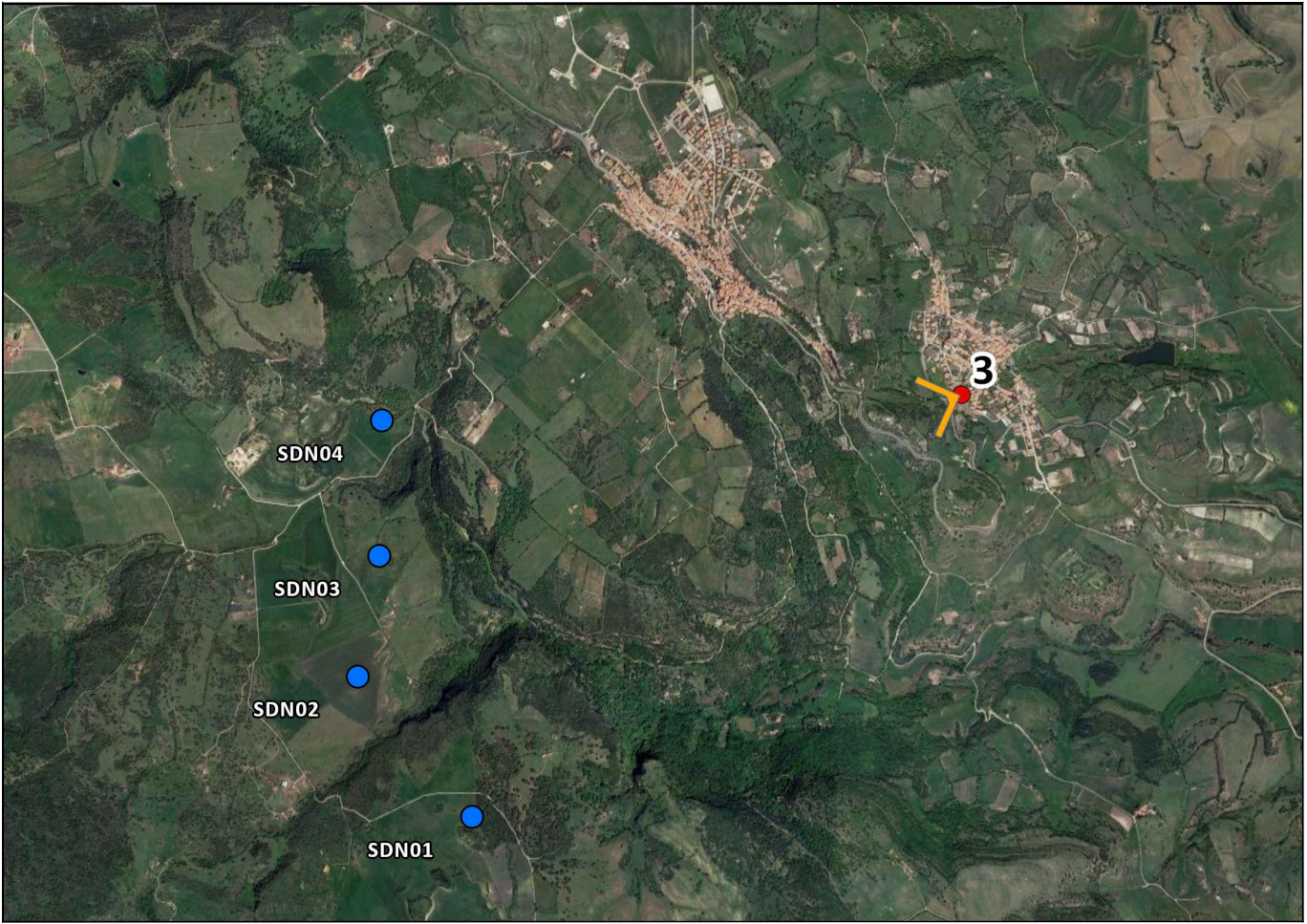

INQUADRAMENTO TERRITORIALE

- LEGENDA
- AEROGENERATORE DI PROGETTO
 - PUNTO DI VISTA PDV
 - CONO VISIVO PUNTO DI VISTA

PDV 03- Centro Abitato di Bulzi - STATO DI PROGETTO



0		SEEM	EL	EC	07/2023
REV.	DESCRIZIONE	DISEGN.	CONTROL.	APPROV.	DATA

<div>Montana</div> <div>MontanaSpA Via Carlo Agostino Fumagalli 6 20153 Milano Milano (sede certificata ISO) Brescia Palermo Cagliari Roma Siracusa</div>		<div>Tel. +39 02 54138173 Fax +39 02 54129800 www.montanaenergy.com</div>	<div>PAVA 12464270206 Cap. Soc. 2.000.000,00 €</div>
Committente		SEDINI S.R.L. VIA ANGELO FUMAGALLI 6, 20143 MILANO	
Progettisti		ING. LAURA CONTI iscritta all'Ordine degli Ingegneri della Provincia di Pavia al n. 1726	
Oggetto		IMPIANTO EOLICO "SEDINI WIND" DI POTENZA 27,2 MW COMUNI DI SEDINI, NULVI, TERGU (SS)	
Tavola		PUNTI DI VISTA E FOTOSIMULAZIONI	
N. Tav.		R03_T02.4	
Nu. Id.		2995_5189_SDN_SIA_R03_T02_REV0_PDV-FOTOSIM	
Scala		È VIETATA LA RIPRODUZIONE DI QUESTO DOCUMENTO SENZA PREVENTIVA AUTORIZZAZIONE SCRITTA DELLA MONTANA SPA	

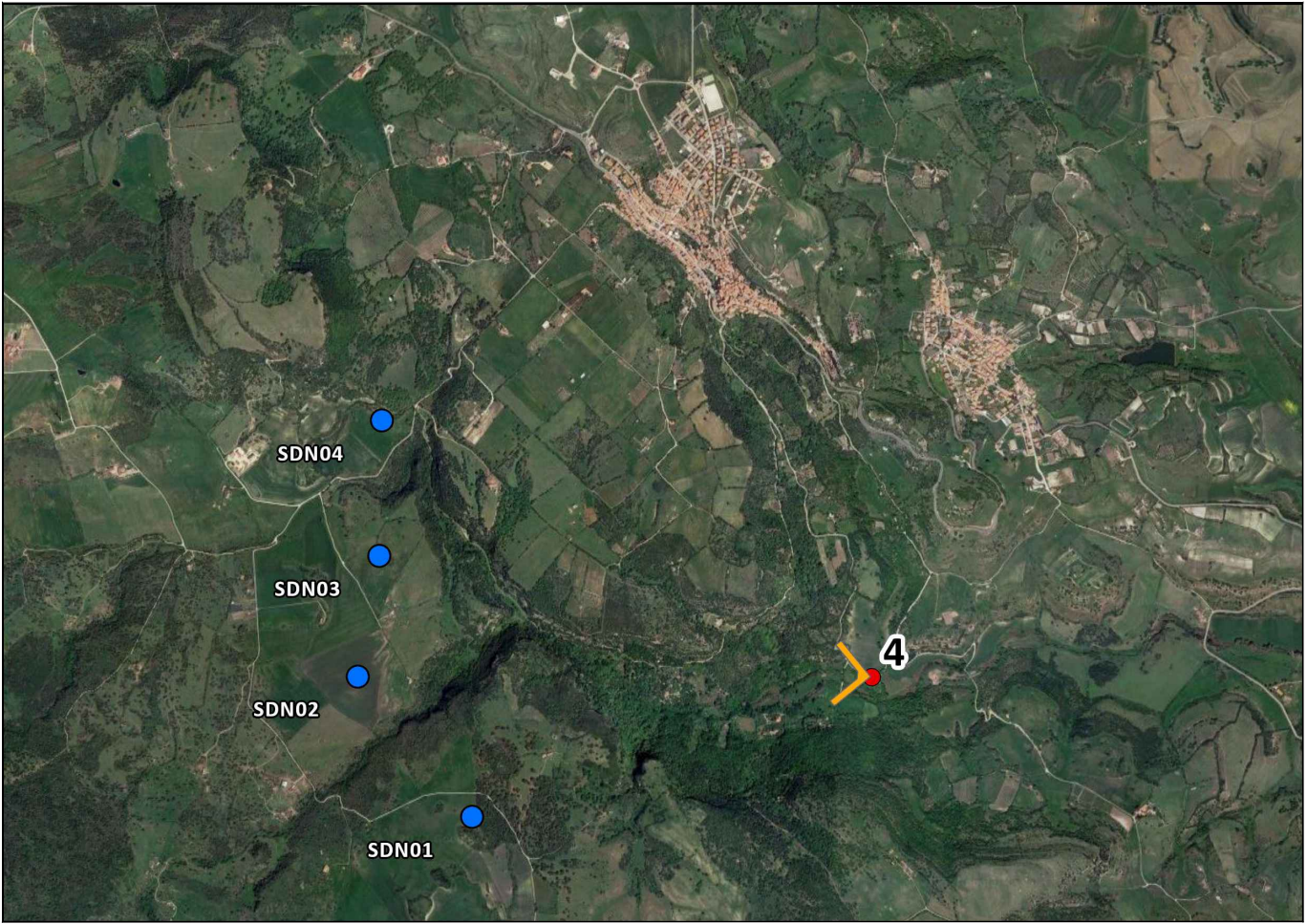

INQUADRAMENTO TERRITORIALE

- LEGENDA
- AEROGENERATORE DI PROGETTO
 - PUNTO DI VISTA PDV
 - CONO VISIVO PUNTO DI VISTA



O		SEEM	EL	EC	07/2023
REV.	DESCRIZIONE	DISEGN.	CONTROL.	APPROV.	DATA

MontanaSpA

Via Carlo Angelini 6

20133 Milano

Milano (sede certificata ISO)

Brescia

Palermo

Cagliari

Roma

Siracusa

Tel +390254138173

Fax +390254129800

www.montanaenergy.com

P.A. 13464270206

Cap.Soc. 200.000.000€

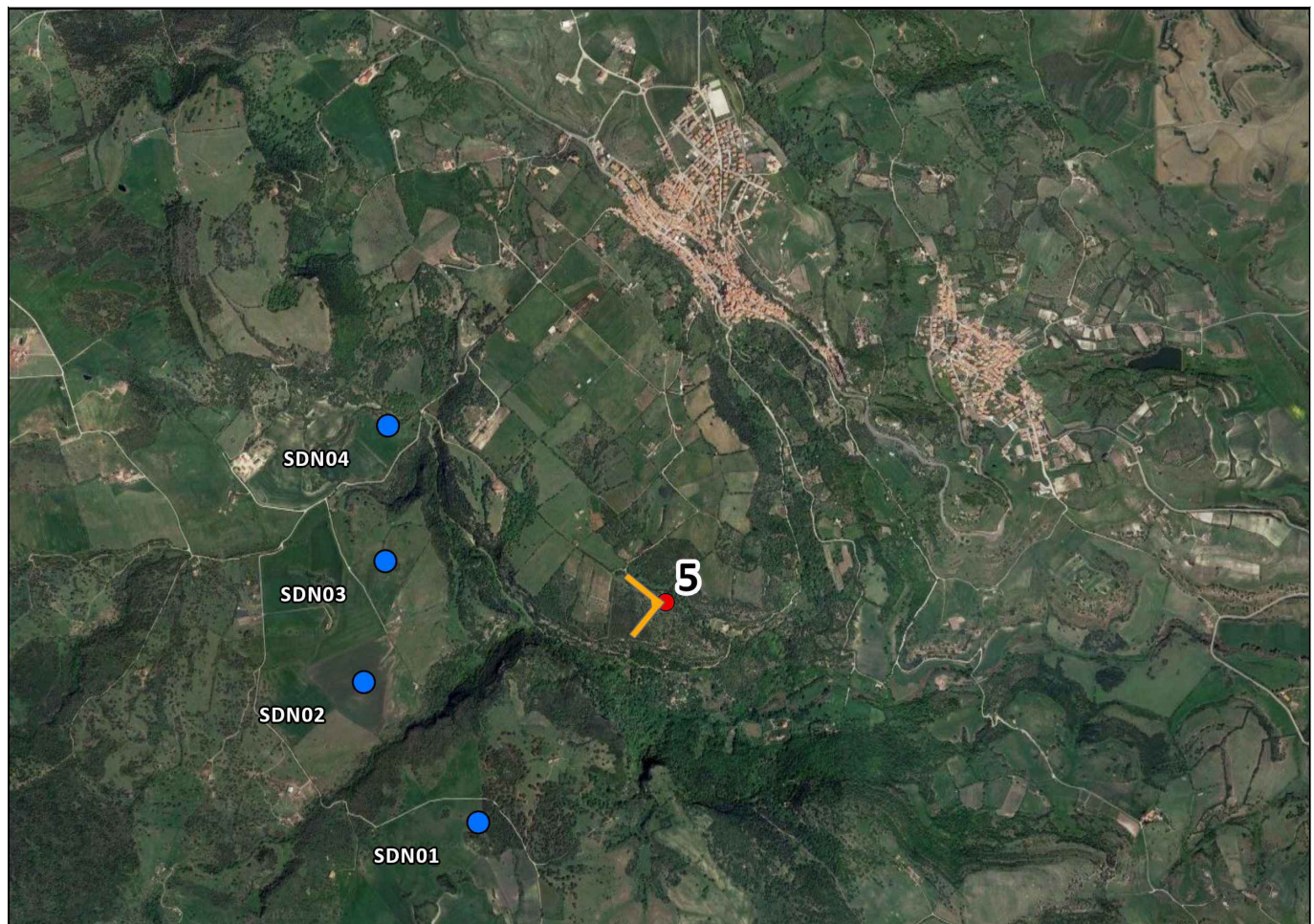

Comittente	
SEDINI S.R.L.	
VIA ANGELO FUMAGALLI 6, 20143 MILANO	
Progettisti	
ING. LAURA CONTI	
iscritta all'Ordine degli Ingegneri della Provincia di Pavia al n. 1726	
Oggetto	
IMPIANTO EOLICO "SEDINI WIND" DI POTENZA 27,2 MW	
COMUNI DI SEDINI, NULVI, TERGU (SS)	
Tavola	N. Tav.
PUNTI DI VISTA E FOTOSIMULAZIONI	R03_T02.5
Nu. Rf.	Scala
2995_5189_SDN_SIA_R03_T02_REV0_PDV-FOTOSIM	
È VIETATA LA RIPRODUZIONE DI QUESTO DOCUMENTO SENZA PREVENTIVA AUTORIZZAZIONE SCRITTA DELLA MONTANA SPA	

PDV 05 - Nuraghe Lu Padru - STATO DI FATTO



INQUADRAMENTO TERRITORIALE

LEGENDA

-  AEROGENERATORE DI PROGETTO
-  PUNTO DI VISTA PDV
-  CONO VISIVO PUNTO DI VISTA

PDV 05 - Nuraghe Lu Padru - STATO DI PROGETTO



0		SZ/EM	EL	LC	07/2023
REV.	DESCRIZIONE	DISEGN.	CONTROL.	APPROV.	DATA

 <div><div>MontanaSpA ViaCiccoAngeloFumagalli,6 20134Milano</div><div>Milano (seal certified SCI) Brescia Palermo Cagliari Roma Sassari</div></div> <div><div>Tel +3902.5413877 Fax+3902.5429800 www.montanaspasrl.com</div><div>P. IVA 0300702096 Cap.Soc.600.000€00</div></div>	
Committente	
<div><div><div>SEDINI S.R.L.</div><div>VIA ANGELO FUMAGALLI 6, 20143 MILANO</div></div><div><div>ING. LAURA CONTI</div><div>iscritta all'Ordine degli Ingegneri della Provincia di Pavia al n. 1726</div></div></div>	
Progetto	
<div><div>Oggetto</div><div>IMPIANTO EOLICO "SEDINI WIND" DI POTENZA 27,2 MW COMUNI DI SEDINI, NULVI, TERGU (SS)</div></div>	
Tavola	N. Tav. <div>R03_T02.6</div>
PUNTI DI VISTA E FOTOSIMULAZIONI	
N. Rif.	2995_5189_SDN_SIA_R03_T02_REV0_PDFVOTOFOTISM
È VIETATA LA RIPRODUZIONE DI QUESTO DOCUMENTO SENZA PREVENTIVA AUTORIZZAZIONE SCRITTA DELLA MONTANA SPA	
	Scala

PDV 06 - Chiesa di San Pietro delle Immagini - STATO DI FATTO



INQUADRAMENTO TERRITORIALE

- LEGENDA
- AEROGENERATORE DI PROGETTO
 - PUNTO DI VISTA PDV
 - CONO VISIVO PUNTO DI VISTA

PDV 06 - Chiesa di San Pietro delle Immagini - STATO DI PROGETTO



0		SEEM	EL	EC	07/2023
REV.	DESCRIZIONE	DISEGN.	CONTROL.	APPROV.	DATA

<div>Montana</div> <div>MontanaSpA Via Carlo Angelo Fumagalli 6 20153 Milano Milano (secc. certificato SCI) Brescia Palermo Cagliari Roma Siracusa</div>		<div>Tel +390254138173 Fax +390254129800 www.montanaenergy.com</div> <div>PAVA 32464270206 Cod. Sic. 030300004</div>
Committente		SEDINI S.R.L. VIA ANGELO FUMAGALLI 6, 20143 MILANO
Progettisti		ING. LAURA CONTI iscritta all'Ordine degli Ingegneri della Provincia di Pavia al n. 1726
Oggetto		IMPIANTO EOLICO "SEDINI WIND" DI POTENZA 27,2 MW COMUNI DI SEDINI, NULVI, TERGU (SS)
Tavola		N. Tav. R03_T02.7
Nu. Id.		2995_5189_SDN_SIA_R03_T02_REV0_PDV-FOTOSIM
È VIETATA LA RIPRODUZIONE DI QUESTO DOCUMENTO SENZA PREVENTIVA AUTORIZZAZIONE SCRITTA DELLA MONTANA SPA		Scala

PDV 07 - Ex Monte Granatico, Perfugas - STATO DI FATTO

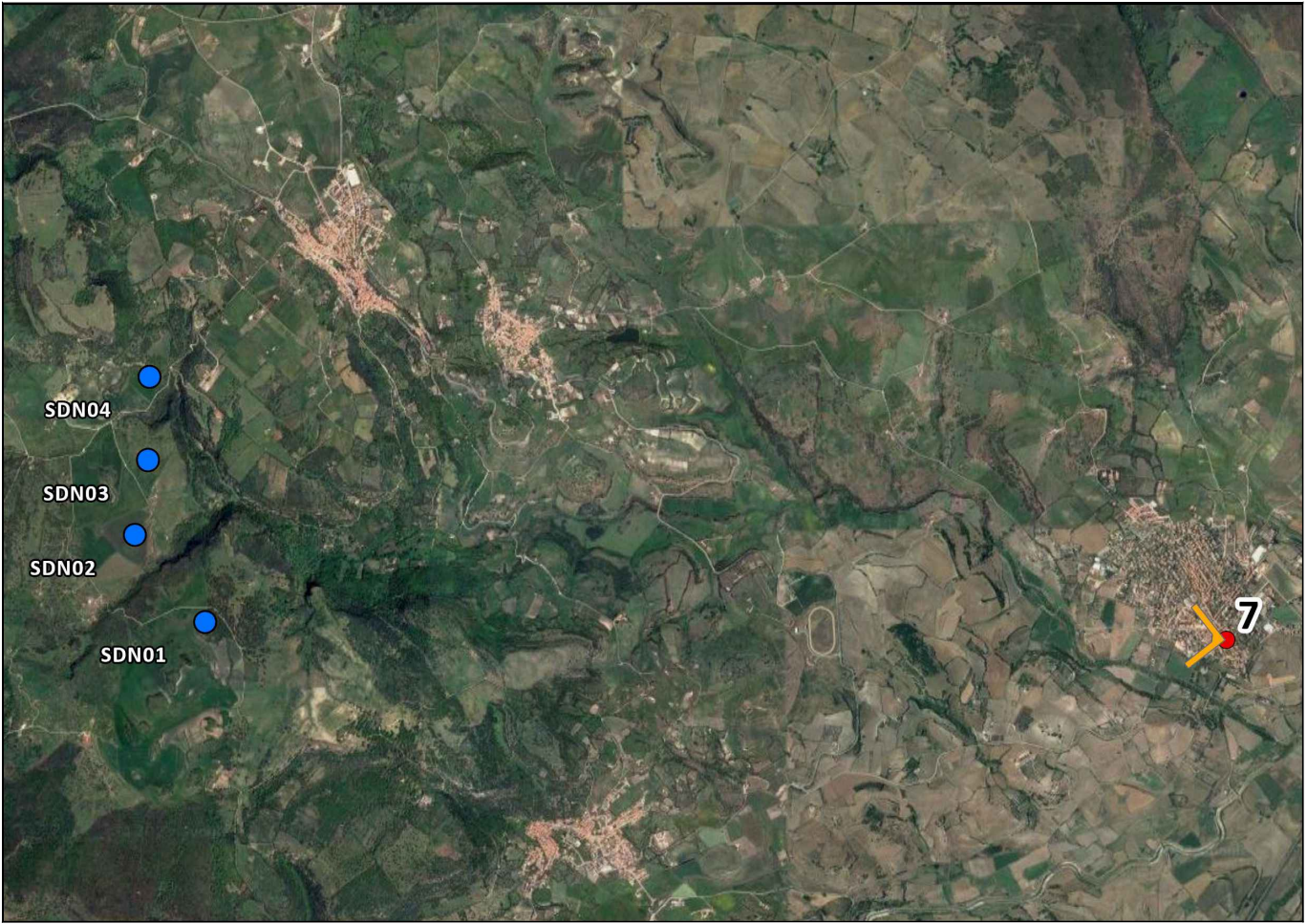

INQUADRAMENTO TERRITORIALE

- LEGENDA
- AEROGENERATORE DI PROGETTO
 - PUNTO DI VISTA PDV
 - ↘ CONO VISIVO PUNTO DI VISTA

PDV 07 - Ex Monte Granatico, Perfugas - STATO DI PROGETTO



O		SEDM	EL	EC	07/2023
REV.	DESCRIZIONE	DISEGN.	CONTROL.	APPROV.	DATA



MontanaSpA
Via Carlo Angelo Fumagalli 6
20153 Milano
[Milano](#) [Jesolo](#) [Certaldo](#) [Soci](#) [Brescia](#) [Palermo](#) [Cagliari](#) [Roma](#) [Siracusa](#)

SEDINI S.R.L.

SEDINI S.R.L.
VIA ANGELO FUMAGALLI 6, 20143 MILANO

Progettisti	ING. LAURA CONTI <small>iscritta all'Ordine degli Ingegneri della Provincia di Pavia al n. 1726</small>
Oggetto	IMPIANTO EOLICO "SEDINI WIND" DI POTENZA 27,2 MW COMUNI DI SEDINI, NULVI, TERGU (SS)
Tavola	PUNTI DI VISTA E FOTOSIMULAZIONI
N. Tav.	R03_T02.8
N. Id.	2995_5189_SDN_SIA_R03_T02_REV0_PDV-FOTOSIM
È VIETATA LA RIPRODUZIONE DI QUESTO DOCUMENTO SENZA PREVENTIVA AUTORIZZAZIONE SCRITTA DELLA MONTANA SPA	

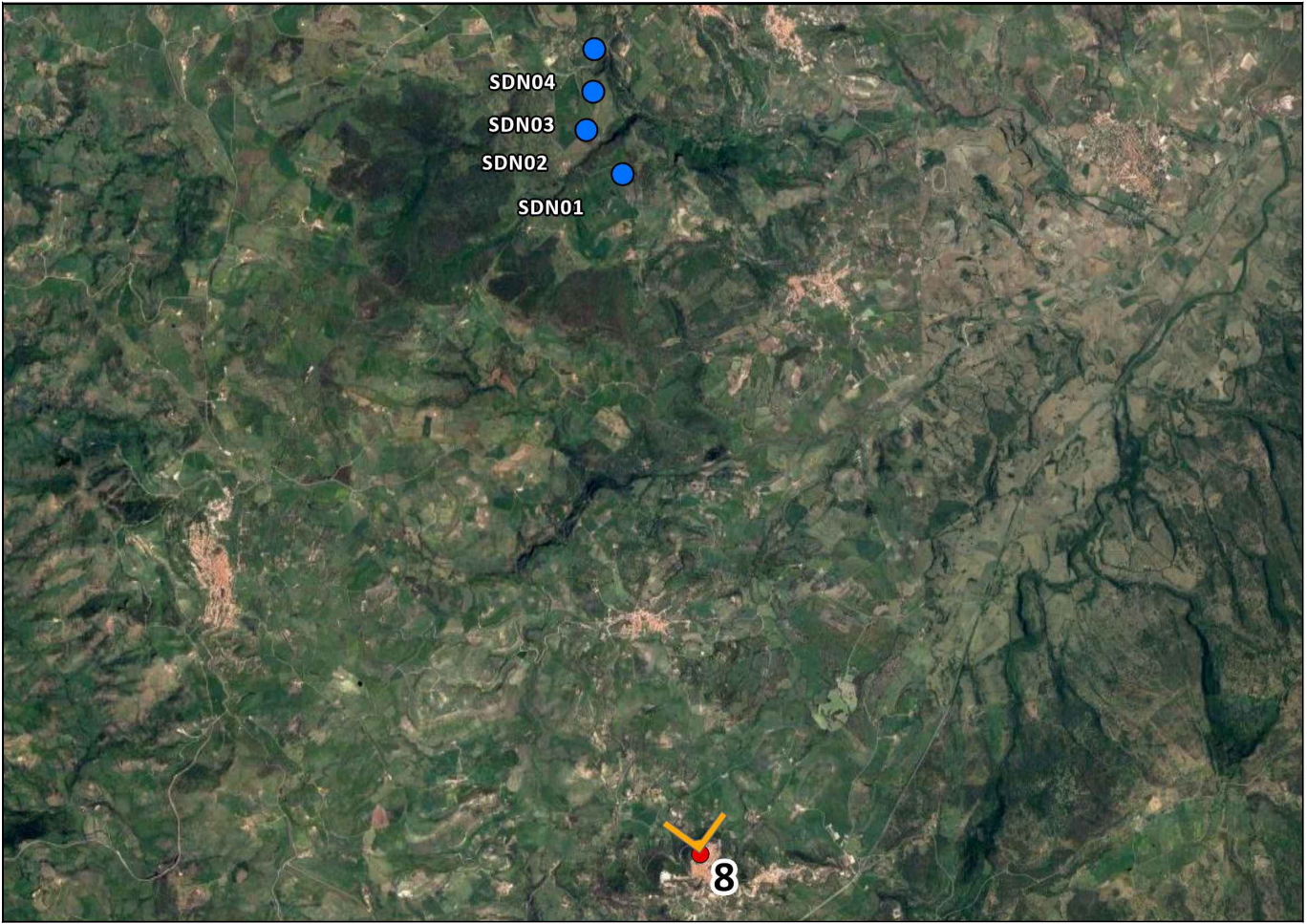

INQUADRAMENTO TERRITORIALE

- LEGENDA
- AEROGENERATORE DI PROGETTO
 - PUNTO DI VISTA PDV
 - ↘ CONO VISIVO PUNTO DI VISTA

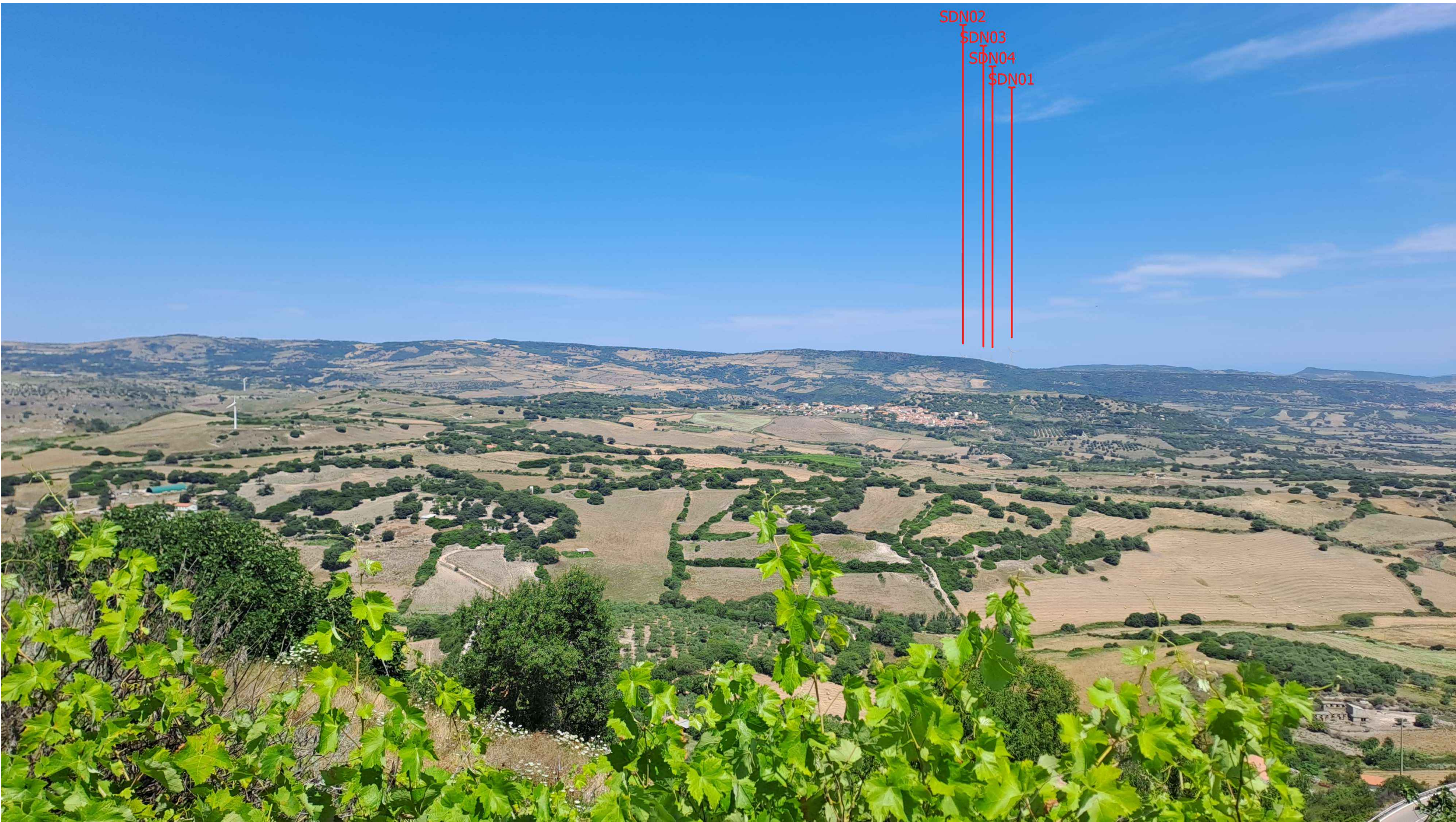

0				SEEM	EL	LC	07/2023
REV.		DESCRIZIONE		DISEGN.	CONTROL.	APPROV.	DATA



MontanaSpA
Via Carlo Angelo Fumagalli 6
20133 Milano

Milano

Jesi

Cortina

SCL

Brescia

Palermo

Cagliari

Roma

Siracusa

Tel +390254138173
Fax +390254129800
www.montanaenergy.com

PAVA 1246420026
Cap.Soc.0,00000000€

Committente	SEDINI S.R.L. VIA ANGELO FUMAGALLI 6, 20143 MILANO				
Progettisti	ING. LAURA CONTI iscritta all'Ordine degli Ingegneri della Provincia di Pavia al n. 1726				
Oggetto	IMPIANTO EOLICO "SEDINI WIND" DI POTENZA 27,2 MW COMUNI DI SEDINI, NULVI, TERGU (SS)				
Tavola	PUNTI DI VISTA E FOTOSIMULAZIONI				N. Tav. R03_T02.9
Ni. Rif.	2995_5189_SDN_SIA_R03_T02_REV0_PDV-FOTOSIM				Scala

È VIETATA LA RIPRODUZIONE DI QUESTO DOCUMENTO SENZA PREVENTIVA AUTORIZZAZIONE SCRITTA DELLA MONTANA SPA

PDV 09 - Centro abitato di Badesi - STATO DI FATTO

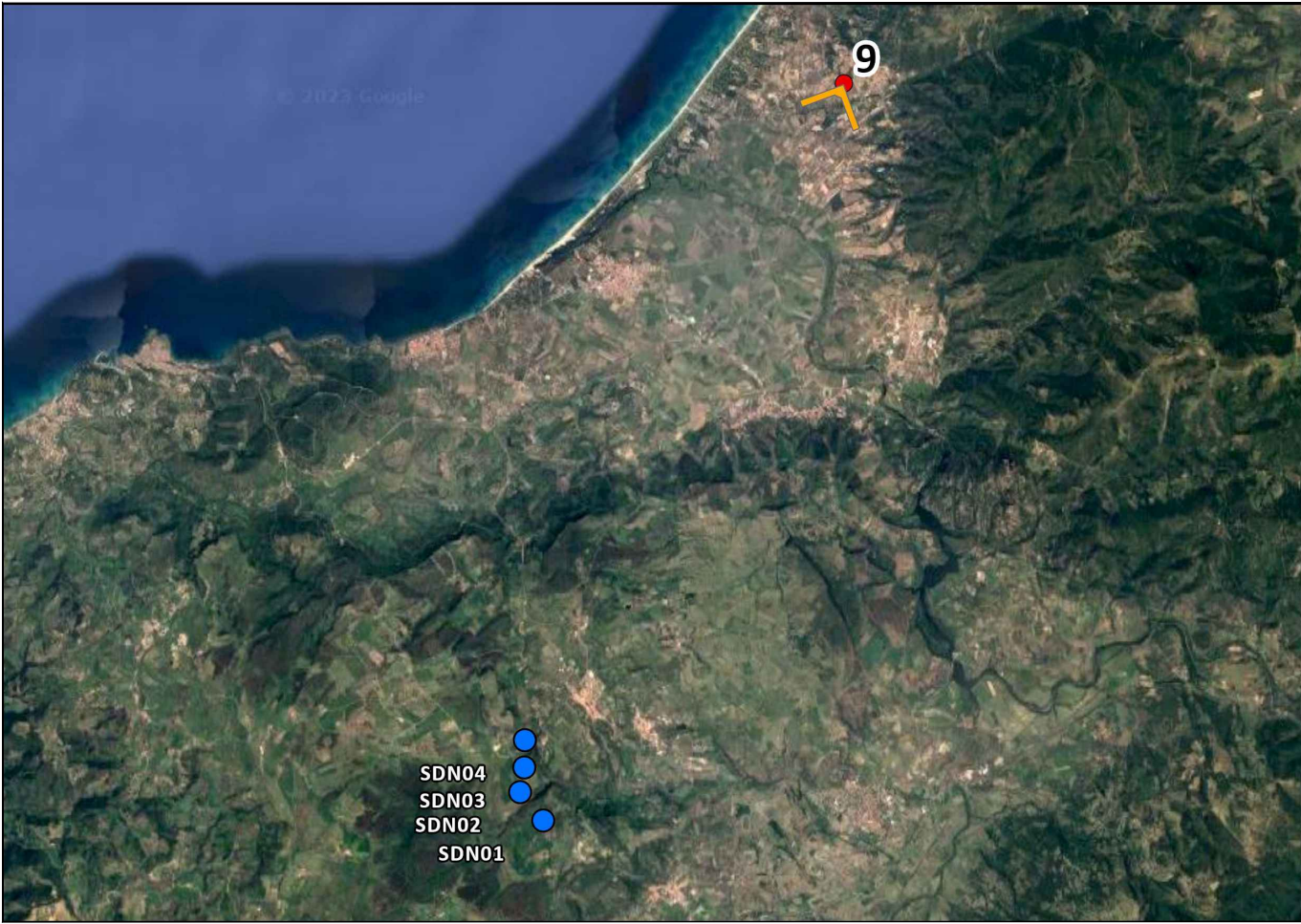

INQUADRAMENTO TERRITORIALE

- LEGENDA
- AEROGENERATORE DI PROGETTO
 - PUNTO DI VISTA PDV
 - ↘ CONO VISIVO PUNTO DI VISTA

PDV 09 - Centro abitato di Badesi - STATO DI PROGETTO



O		SEDM	EL	EC	07/2023
REV.	DESCRIZIONE	DISEGN	CONTROL	APPROV.	DATA

Montana

Via Carlo Angelini Fumagalli 6

20153 Milano

Milano (secc. certificato SCI) | Brescia | Palermo | Cagliari | Roma | Siracusa

Tel +390254138173

Fax +390254219800

www.montanaenergy.com

PAVA 1246420026

Cap.Soc. 600.000,00€

Committente		SEDINI S.R.L. VIA ANGELO FUMAGALLI 6, 20143 MILANO	
Progettisti		ING. LAURA CONTI iscritta all'Ordine degli Ingegneri della Provincia di Pavia al n. 1726	
Oggetto		IMPIANTO EOLICO "SEDINI WIND" DI POTENZA 27,2 MW COMUNI DI SEDINI, NULVI, TERGU (SS)	
Tavola		PUNTI DI VISTA E FOTOSIMULAZIONI	
Nu. Ref.		2995_5189_SDN_SIA_R03_T02_REV0_PDV-FOTOSIM	
È VIETATA LA RIPRODUZIONE DI QUESTO DOCUMENTO SENZA PREVENTIVA AUTORIZZAZIONE SCRITTA DELLA MONTANA SPA		Scala	

PDV 10- Nuraghe Ruju, Chiaramonti - STATO DI FATTO

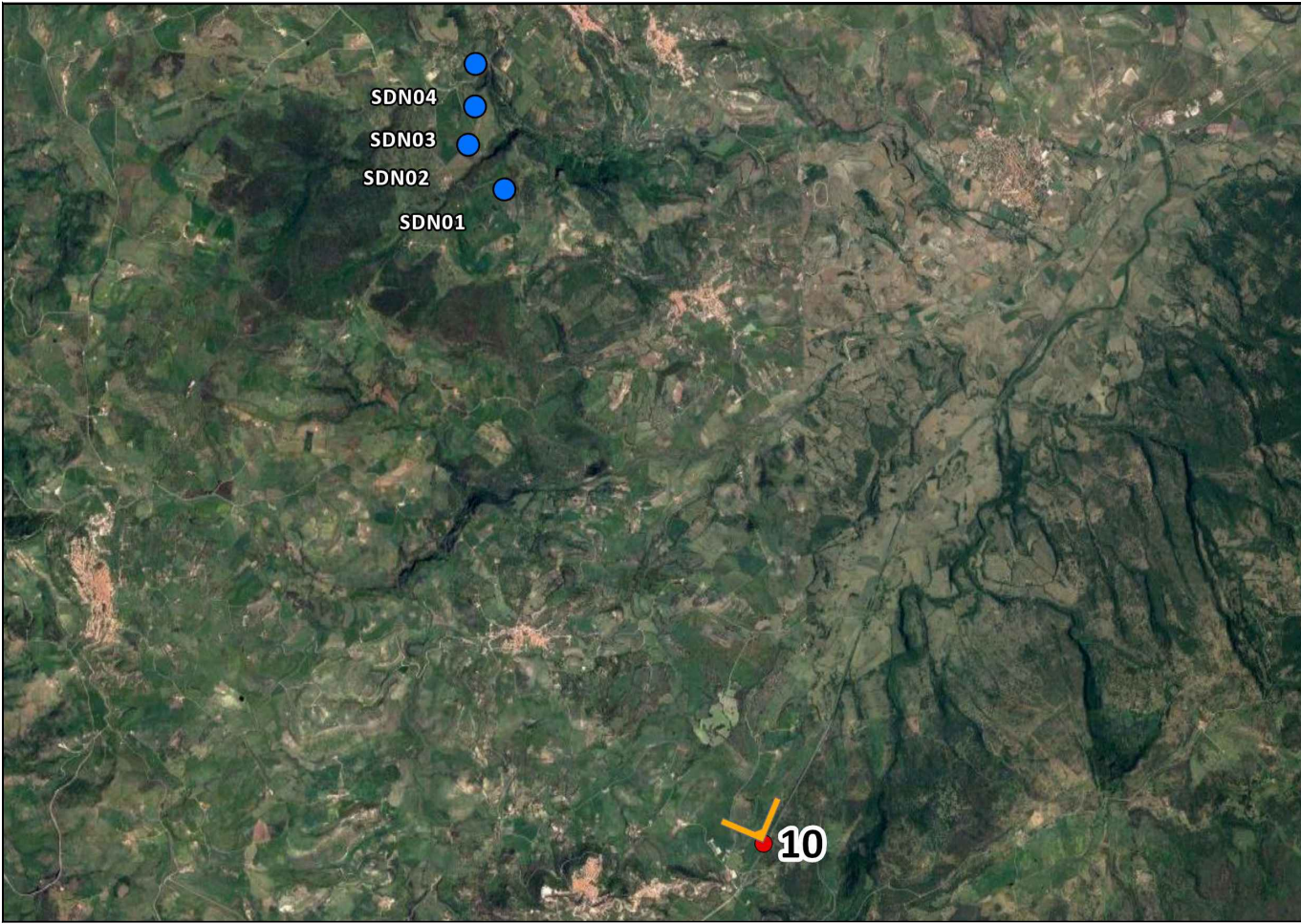

INQUADRAMENTO TERRITORIALE

- LEGENDA
- AEROGENERATORE DI PROGETTO
 - PUNTO DI VISTA PDV
 - ↘ CONO VISIVO PUNTO DI VISTA

PDV 10- Nuraghe Ruju, Chiaramonti - STATO DI PROGETTO



O		SEEM	EL	EC	07/2023
REV.	DESCRIZIONE	DISEGN.	CONTROL.	APPROV.	DATA

MontanaSpA

Via Carlo Angelini 6

20153 Milano

Tel +390254138173

Fax +390254219800

[www.montanaenergy.com](#)

PAVA 2046420026

Cap.Soc.0,00000000€

Milano

Jesi

Cortina

SC

Brescia

Palermo

Cagliari

Roma

Siracusa



Comittente		SEDINI S.R.L. VIA ANGELO FUMAGALLI 6, 20143 MILANO
Progettisti		
ING. LAURA CONTI iscritta all'Ordine degli Ingegneri della Provincia di Pavia al n. 1726		
Oggetto		
IMPIANTO EOLICO "SEDINI WIND" DI POTENZA 27,2 MW COMUNI DI SEDINI, NULVI, TERGU (SS)		
Tavola		N. Tav.
PUNTI DI VISTA E FOTOSIMULAZIONI		R03_T02.11
Nu. Rif.	2995_5189_SDN_SIA_R03_T02_REV0_PDV-FOTOSIM	Scala
È VIETATA LA RIPRODUZIONE DI QUESTO DOCUMENTO SENZA PREVENTIVA AUTORIZZAZIONE SCRITTA DELLA MONTANA SPA		

PDV 11 - Domus de Janas, Sedini - STATO DI FATTO



INQUADRAMENTO TERRITORIALE

LEGENDA

-  AEROGENERATORE DI PROGETTO
-  PUNTO DI VISTA PDV
-  CONO VISIVO PUNTO DI VISTA

PDV 11 - Domus de Janas, Sedini - STATO DI PROGETTO



0	.	SZ/EM	EL	LC	07/2023
REV.	DESCRIZIONE	DISEGN.	CONTROL.	APPROV.	DATA

 <div><div>MontanaSpA</div><div>ViaCavaleghoFumagalli6</div><div>20151Milano</div><div>Milano (vedi certificati SOI) Brescia Palermo Cagliari Roma Sassari</div></div> <div><div>Tel +3902.54138775</div><div>Fax+3902.5429880</div><div>www.montanaspa.com</div><div>P. IVA 0346702056</div><div>Cap.Soc. 600.000.000 €</div></div>	
Comittente	
	<div>SEDINI S.R.L.</div> <div>VIA ANGELO FUMAGALLI 6, 20143 MILANO</div>
Progettisti	
<div>ING. LAURA CONTI</div> <div>iscritta all'Ordine degli Ingegneri della Provincia di Pavia al n. 1726</div>	
Oggetto	
IMPIANTO EOLICO "SEDINI WIND" DI POTENZA 27,2 MW COMUNI DI SEDINI, NULVI, TERGU (SS)	
Tavola	N. Tav. R03_T02.12
N. Ril.	2995_5189_SDN_SIA_R03_T02_REV0_PDFVOTOFISIM
È VIETATA LA RIPRODUZIONE DI QUESTO DOCUMENTO SENZA PREVENTIVA AUTORIZZAZIONE SCRITTA DELLA MONTANA SPA	



PDV 12 - Chiesa di San Gavino, Viddalba - STATO DI PROGETTO

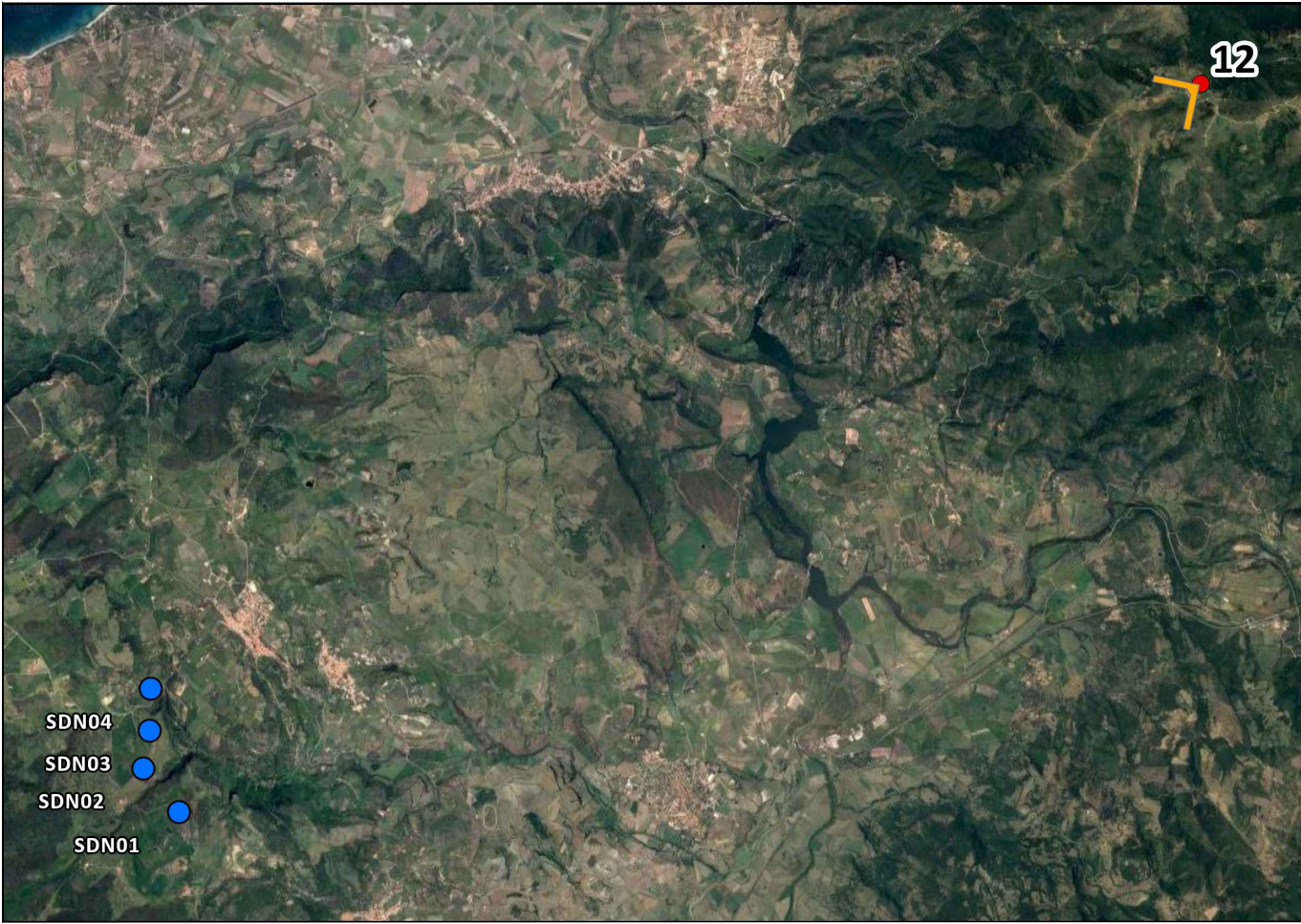

INQUADRAMENTO TERRITORIALE

LEGENDA

●

 AEROGENERATORE DI PROGETTO

●

 PUNTO DI VISTA PDV

↘

 CONO VISIVO PUNTO DI VISTA

0	-	SEEM	EL	EC	07/2023
REV.	DESCRIZIONE	DISEGN.	CONTROL.	APPROV.	DATA

MontanaSpA
Via Carlo Angelini Fumagalli 6
20153 Milano
[Milano](#) [Jesi](#) [Cortina](#) [SCL](#) [Brescia](#) [Palermo](#) [Cagliari](#) [Roma](#) [Siracusa](#)

Tel +390254138173
Fax +390254129800
[www.montanaenergy.com](#)

PAR 12464270206
Cap.Soc. 200.000,00€

SEDINI S.R.L.

SEDINI S.R.L.
VIA ANGELO FUMAGALLI 6, 20143 MILANO

ING. LAURA CONTI
iscritta all'Ordine degli Ingegneri della Provincia di Pavia al n. 1726

IMPIANTO EOLICO "SEDINI WIND" DI POTENZA 27,2 MW
COMUNI DI SEDINI, NULVI, TERGU (SS)

Tavola
PUNTI DI VISTA E FOTOSIMULAZIONI

N. Tav.
R03_T02.13

Ni. Ri.
2995_5189_SDN_SIA_R03_T02_REV0_PDV-FOTOSIM

Scala

È VIETATA LA RIPRODUZIONE DI QUESTO DOCUMENTO SENZA PREVENTIVA AUTORIZZAZIONE SCRITTA DELLA MONTANA SPA

PDV 13 - Chiesa di Nostra Signora di Bonaria - STATO DI FATTO



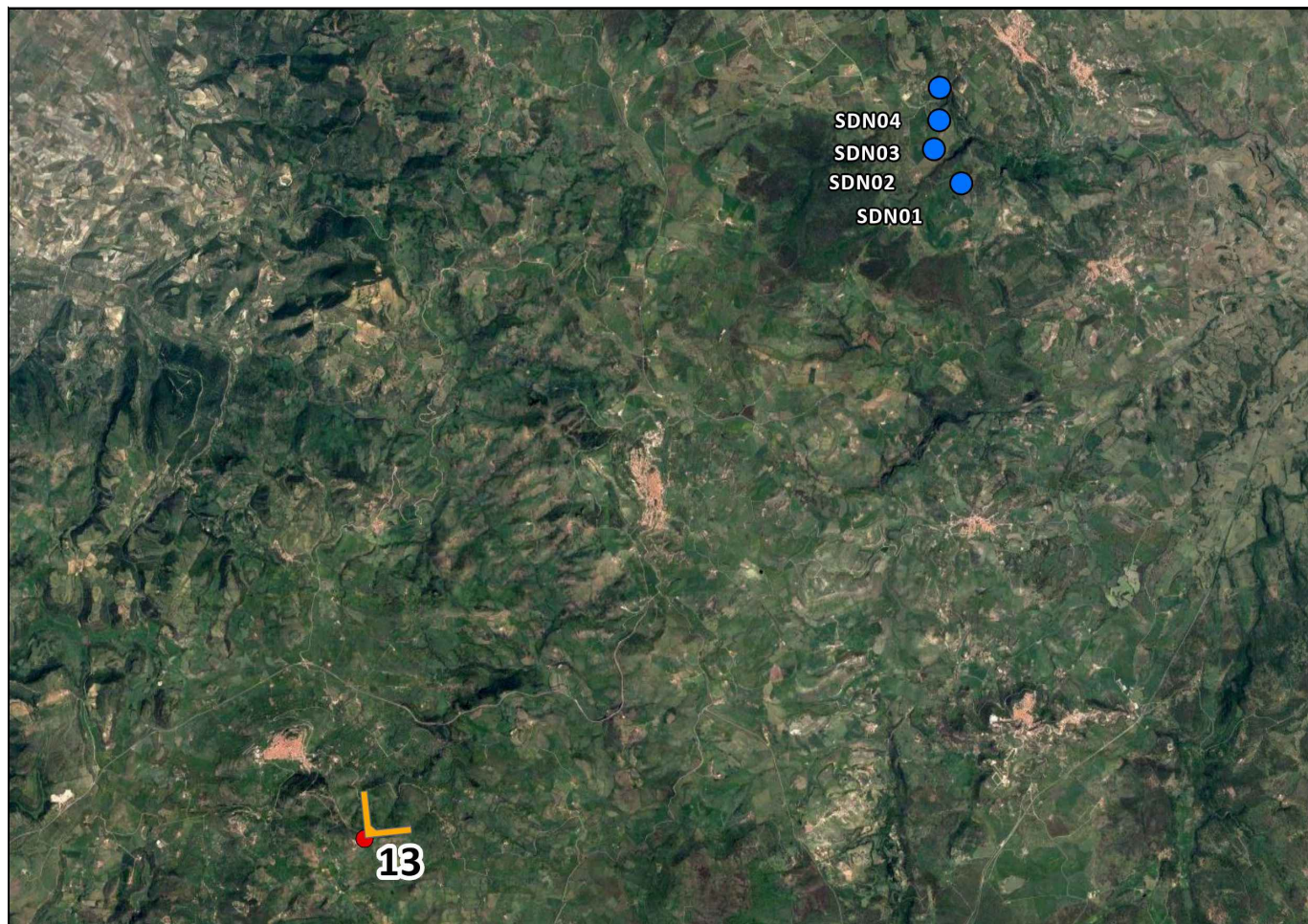

PDV 13 - Chiesa di Nostra Signora di Bonaria - STATO DI PROGETTO



INQUADRAMENTO TERRITORIALE

LEGENDA

-  AEROGENERATORE DI PROGETTO
-  PUNTO DI VISTA PDV
-  CONO VISIVO PUNTO DI VISTA

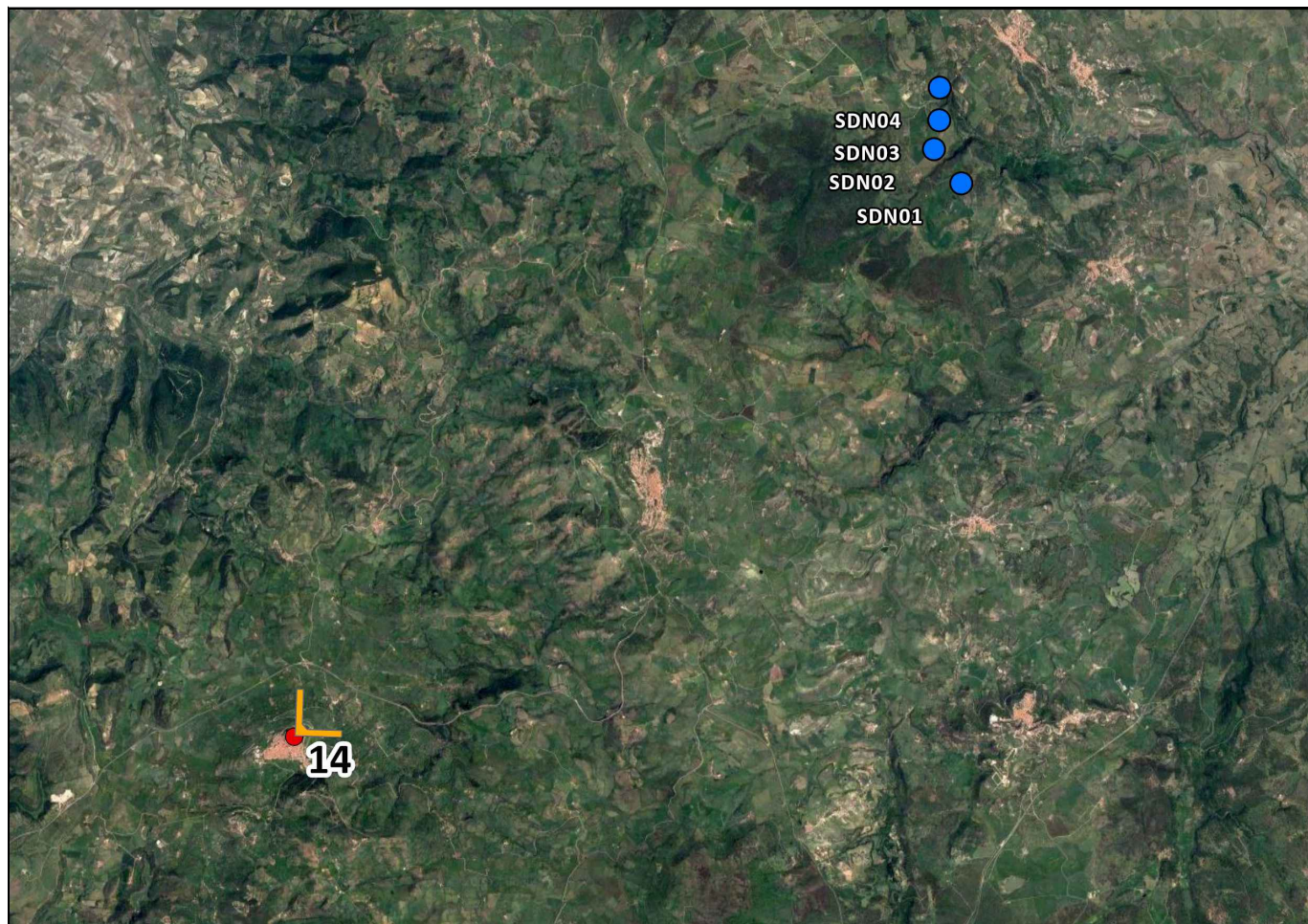

O	*	SZ/EM	EL	LC	07/2023
REV.	DESCRIZIONE	DISEGN.	CONTROL.	APPROV.	DATA

		<div>MontanaSpA ViaCav. Angelo Fumagalli 6 20143 Milano Milano (sede conferita SCI) Brescia Palermo Cagliari Roma Sassari</div> <div>Tel +390254118776 Fax +39025420800 www.montanabienest.com P. IVA 03542700964 Cap. Soc. 600.000.000 €</div>	
Comitante		SEDINI S.R.L. VIA ANGELO FUMAGALLI 6, 20143 MILANO	
Progettisti ING. LAURA CONTI iscritta all'Ordine degli Ingegneri della Provincia di Pavia al n. 1726			
Oggetto IMPIANTO EOLICO "SEDINI WIND" DI POTENZA 27,2 MW COMUNI DI SEDINI, NULVI, TERGU (SS)			
Tavola PUNTI DI VISTA E FOTOSIMULAZIONI		N. Tav. R03_T02.14	
Ns. Rif. 2995_5189_SDN_SIA_R03_T02_REV0_PDFVOTOSIM		Scale	
È VIETATA LA RIPRODUZIONE DI QUESTO DOCUMENTO SENZA PREVENIENTE AUTORIZZAZIONE SCRITTA DELLA MONTANA SPA			



INQUADRAMENTO TERRITORIALE

LEGENDA

-  AEROGENERATORE DI PROGETTO
-  PUNTO DI VISTA PDV
-  CONO VISIVO PUNTO DI VISTA



0	.	SZ/EM	EL	LC	07/2023
REV.	DESCRIZIONE	DISEGN.	CONTROL.	APPROV.	DATA

		<p>MontanaSpA ViaCiccoAngeloFumagalli,6 20134Milano</p> <p>Milano Sede certificata ISO Brescia Palermo Cagliari Roma Sassari</p>		<p>Tel. +39.02.541.18.77 Fax +39.02.54.92880 www.montanaspasrl.com</p> <p>P. IVA 03406700156 Cap. Soc. 600.000.000 €</p>	
Comittente		SEDINI S.R.L. VIA ANGELO FUMAGALLI 6, 20143 MILANO			
Progettisti		ING. LAURA CONTI iscritta all'Ordine degli Ingegneri della Provincia di Pavia al n. 1726			
Oggetto		IMPIANTO EOLICO "SEDINI WIND" DI POTENZA 27,2 MW COMUNI DI SEDINI, NULVI, TERGU (SS)			
Tavola		PUNTI DI VISTA E FOTOSIMULAZIONI		N. Tav. R03_T02.15	
Ns. Rf.		2995_5189_SDN_SIA_R03_T02_REV0_PDFVOTOTISM		Scala	
È VIETATA LA RIPRODUZIONE DI QUESTO DOCUMENTO SENZA PREVENTIVA AUTORIZZAZIONE SCRITTA DELLA MONTANA SPA					

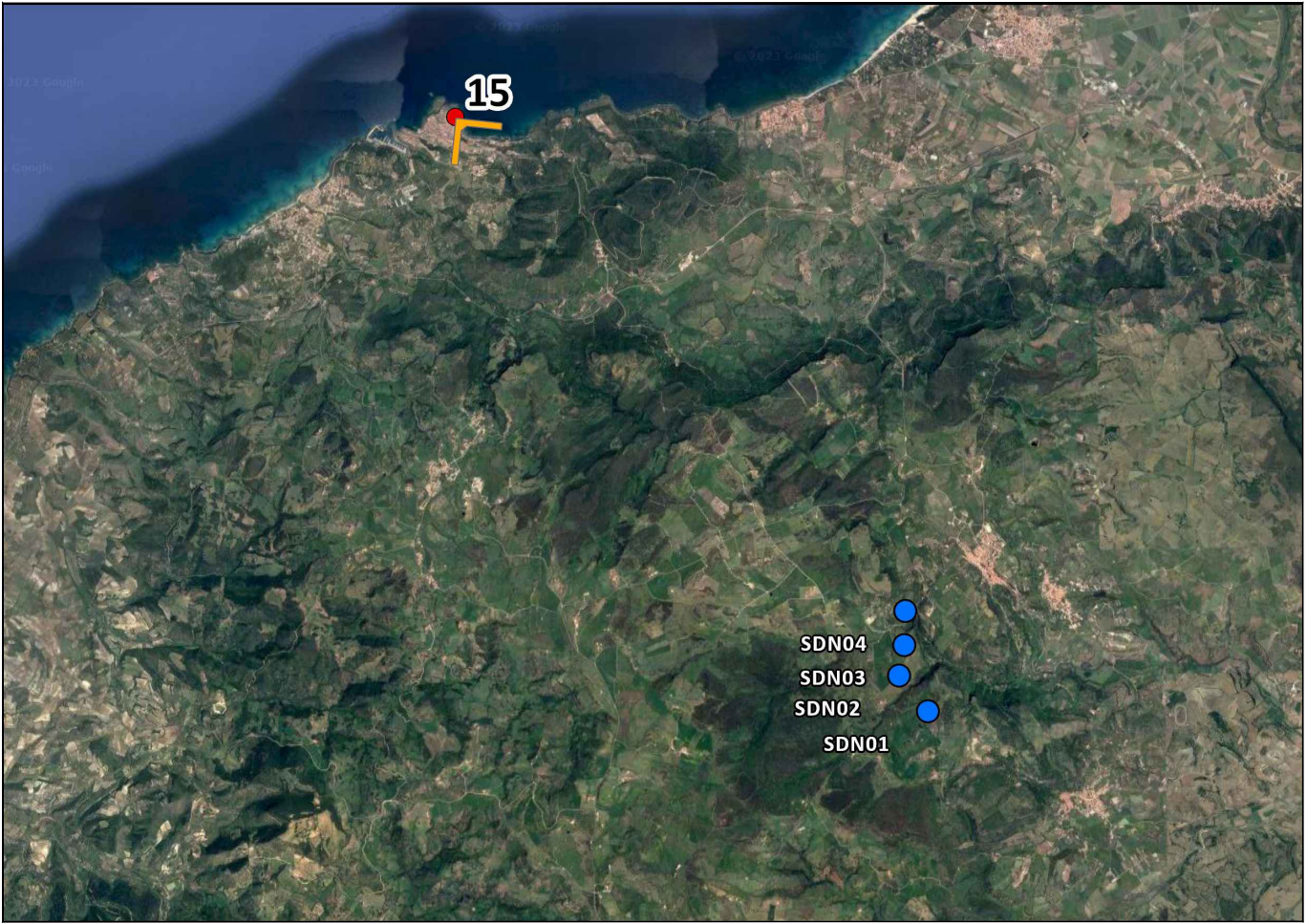

INQUADRAMENTO TERRITORIALE

- LEGENDA
- AEROGENERATORE DI PROGETTO
 - PUNTO DI VISTA PDV
 - ✓ CONO VISIVO PUNTO DI VISTA



0				SEDM		EL		EC		07/2023	
REV.		DESCRIZIONE		DISEGN.		CONTROL.		APPROV.		DATA	

MontanaSpA

Via Carlo Angelini Fumagalli 6

20153 Milano

Milano (secc. certificato SCI) | Brescia | Palermo | Cagliari | Roma | Sassari

Tel. +39 02 54138379

Fax +39 02 54128980

Cap. Soc. 0.000.000,00 €

P.A. 04/04/2026

Cap. Soc. 0.000.000,00 €

SEDINI S.R.L.		VIA ANGELO FUMAGALLI 6, 20143 MILANO	
---------------	--	--------------------------------------	--

Committente

Progettisti

Oggetto

ING. LAURA CONTI

Iscritta all'Ordine degli Ingegneri della Provincia di Pavia al n. 1726

IMPIANTO EOLICO "SEDINI WIND" DI POTENZA 27,2 MW

COMUNI DI SEDINI, NULVI, TERGU (SS)

Tavola		N. Tav.	
PUNTI DI VISTA E FOTOSIMULAZIONI		R03_T02.16	
No. Rf.		Scala	
2995_5189_SDN_SIA_R03_T02_REV0_PDV-FOTOSIM			

È VIETATA LA RIPRODUZIONE DI QUESTO DOCUMENTO SENZA PREVENTIVA AUTORIZZAZIONE SCRITTA DELLA MONTANA SPA

PDV 16 - Strada Statale SS200 Senori-Sorso - STATO DI FATTO



INQUADRAMENTO TERRITORIALE

- LEGENDA
- AEROGENERATORE DI PROGETTO
 - PUNTO DI VISTA PDV
 - ↘ CONO VISIVO PUNTO DI VISTA

PDV 16 - Strada Statale SS200 Senori-Sorso - STATO DI PROGETTO



0				SEEM	EL	EC	07/2023
REV.	DESCRIZIONE			DISEGN.	CONTROL.	APPROV.	DATA



MontanaSpA

Via Carlo Angelo Fumagalli 6

20153 Milano

Milano (secc. certificato SCI) | Brescia | Palermo | Cagliari | Roma | Siracusa

Tel +390254138173

Fax +390254129800

www.montanaenergy.com

P.A. 12464270206

Cap.Soc. 200.000.000€

Committente	
SEDINI S.R.L.	
VIA ANGELO FUMAGALLI 6, 20143 MILANO	
Progettisti	
ING. LAURA CONTI	
iscritta all'Ordine degli Ingegneri della Provincia di Pavia al n. 1726	
Oggetto	
IMPIANTO EOLICO "SEDINI WIND" DI POTENZA 27,2 MW	
COMUNI DI SEDINI, NULVI, TERGU (SS)	
Tavola	N. Tav.
PUNTI DI VISTA E FOTOSIMULAZIONI	R03_T02.17
Nu. Rf.	Scala
2995_5189_SDN_SIA_R03_T02_REV0_PDV-FOTOSIM	
È VIETATA LA RIPRODUZIONE DI QUESTO DOCUMENTO SENZA PREVENTIVA AUTORIZZAZIONE SCRITTA DELLA MONTANA SPA	